

SERVIZIO SANITARIO REGIONALE
EMILIA-ROMAGNA
Istituto Ortopedico Rizzoli di Bologna
Istituto di Ricovero e Cura a Carattere Scientifico



**CONCORSO PUBBLICO, PER TITOLI ED ESAMI, RISERVATO AGLI AVENTI DIRITTO ALLA
PROCEDURA DI CUI ALL'ART. 20 COMMA 2 DEL D.LGS. PER LA STABILIZZAZIONE DI N. 1
POSIZIONE DI LAVORO NEL SEGUENTE PROFILO 75/2017 PROFESSIONALE DI DIRIGENTE
MEDICO DELLA DISCIPLINA DI CARDIOLOGIA PER LE ESIGENZE DELL'ISTITUTO
ORTOPEDICO RIZZOLI DI BAGHERIA**

(EMESSO CON DETERMINAZIONE N. 154 DEL 17/04/2024)

PROVA PRATICA 1

DESCRIZIONE E COMMENTO DEL TRACCIATO ECG IN VISIONE

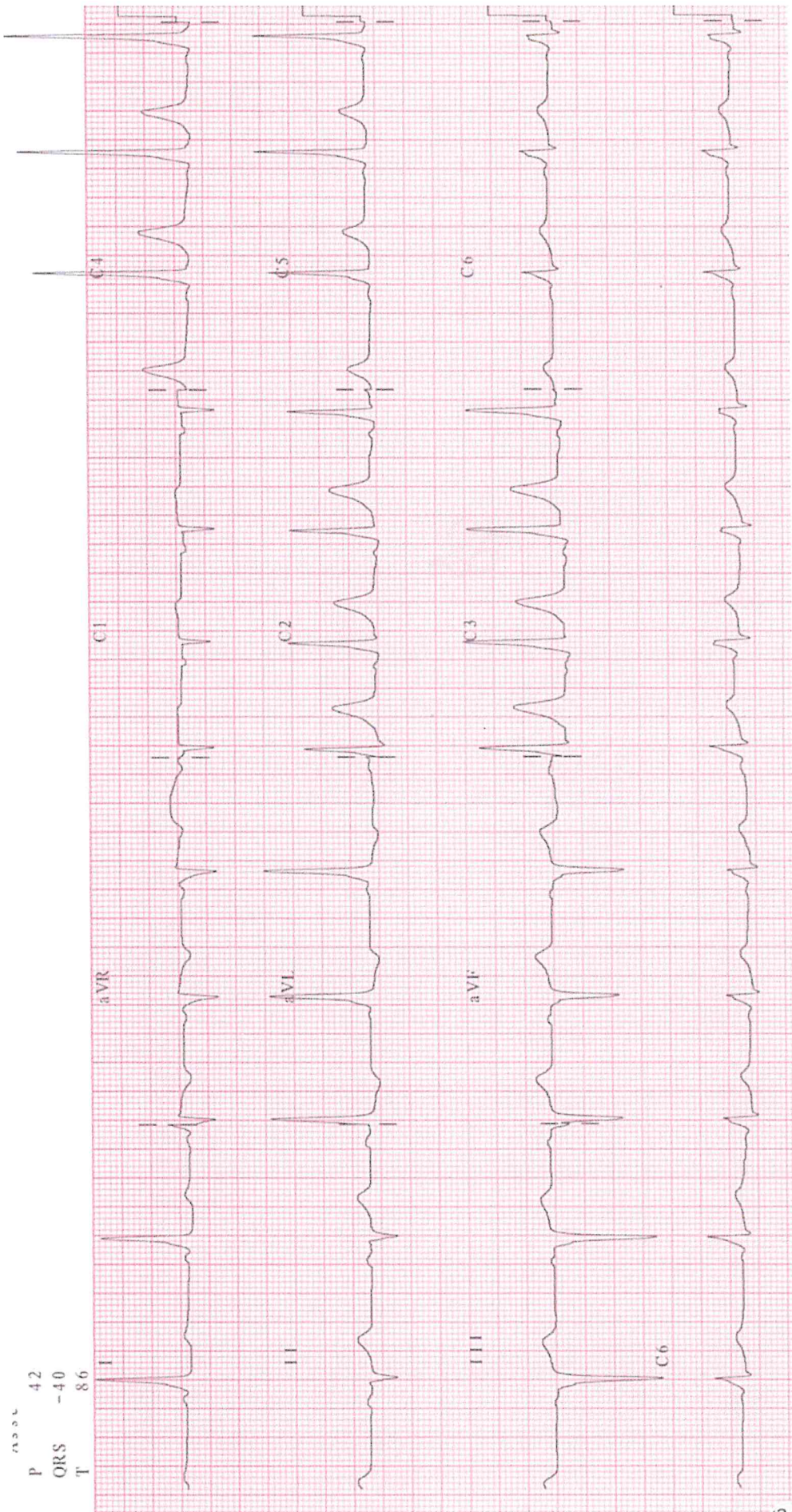

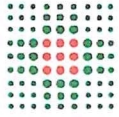

**SERVIZIO SANITARIO REGIONALE
EMILIA-ROMAGNA**
Istituto Ortopedico Rizzoli di Bologna
Istituto di Ricovero e Cura a Carattere Scientifico



**CONCORSO PUBBLICO, PER TITOLI ED ESAMI, RISERVATO AGLI AVENTI DIRITTO ALLA
PROCEDURA DI CUI ALL'ART. 20 COMMA 2 DEL D.LGS. PER LA STABILIZZAZIONE DI N. 1
POSIZIONE DI LAVORO NEL SEGUENTE PROFILO 75/2017 PROFESSIONALE DI DIRIGENTE
MEDICO DELLA DISCIPLINA DI CARDIOLOGIA PER LE ESIGENZE DELL'ISTITUTO
ORTOPEDICO RIZZOLI DI BAGHERIA**

(emesso con determinazione n. 154 del 17/04/2024)

PROVA PRATICA 2

DESCRIZIONE E COMMENTO DEL TRACCIATO ECG IN VISIONE

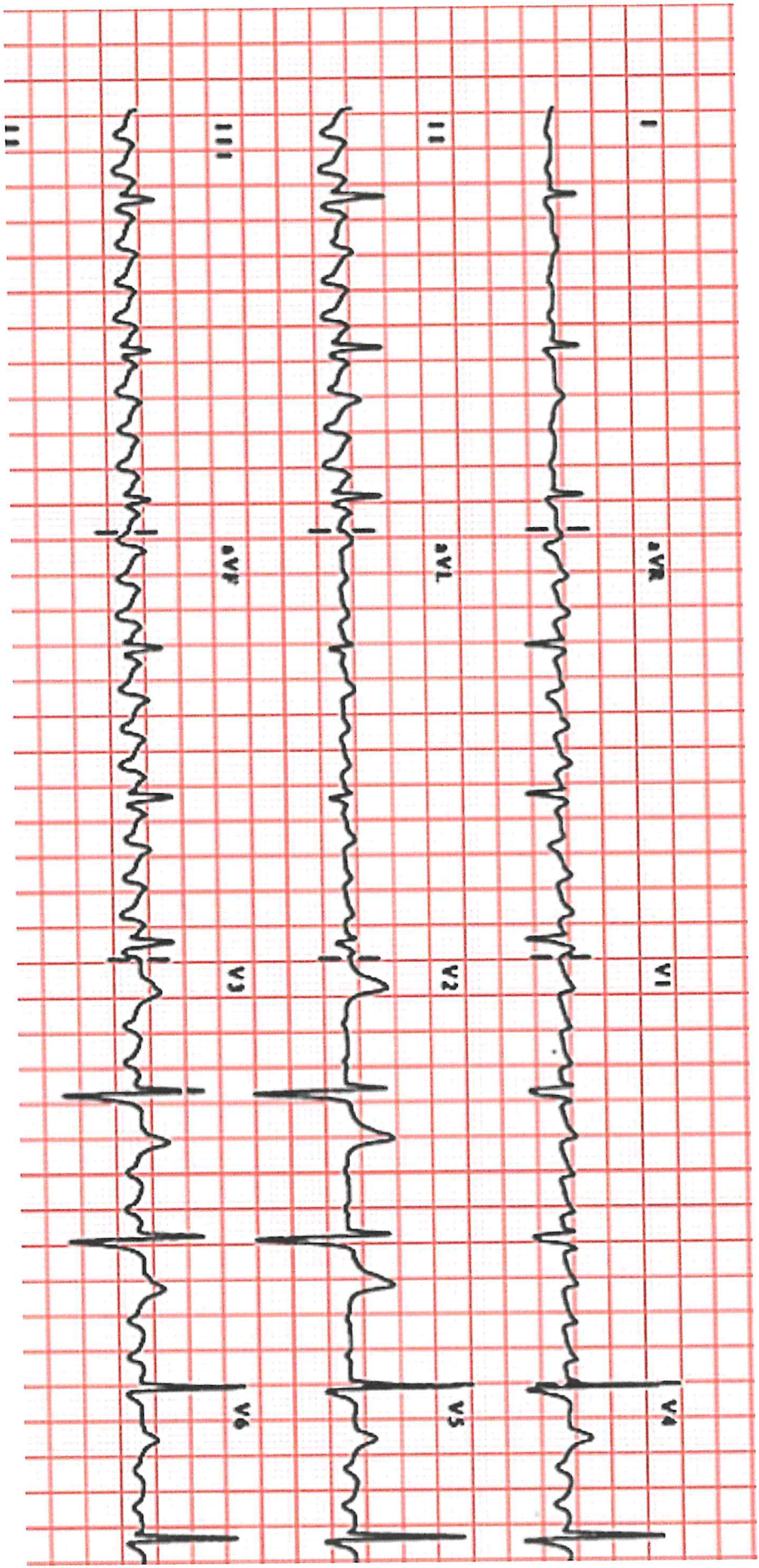

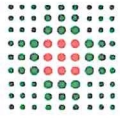

SERVIZIO SANITARIO REGIONALE
EMILIA-ROMAGNA
Istituto Ortopedico Rizzoli di Bologna
Istituto di Ricovero e Cura a Carattere Scientifico



**CONCORSO PUBBLICO, PER TITOLI ED ESAMI, RISERVATO AGLI AVENTI DIRITTO ALLA
PROCEDURA DI CUI ALL'ART. 20 COMMA 2 DEL D.LGS. PER LA STABILIZZAZIONE DI N. 1
POSIZIONE DI LAVORO NEL SEGUENTE PROFILO 75/2017 PROFESSIONALE DI DIRIGENTE
MEDICO DELLA DISCIPLINA DI CARDIOLOGIA PER LE ESIGENZE DELL'ISTITUTO
ORTOPEDICO RIZZOLI DI BAGHERIA**

(emesso con determinazione n. 154 del 17/04/2024)

PROVA PRATICA 3

DESCRIZIONE E COMMENTO DEL TRACCIATO ECG IN VISIONE

