

SERVIZIO SANITARIO REGIONALE
EMILIA - ROMAGNA

Istituto Ortopedico Rizzoli di Bologna
Istituto di Ricovero e Cura a Carattere Scientifico

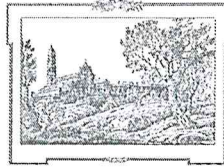

V09

Mod. Nomina/Delega

Alla SC Amministrazione della Ricerca
S E D E

Procedura di attribuzione incarico di lavoro atipico Rif. Prot. n. 9731 del 21/08/18

Oggetto: Delega partecipazione a Commissione valutatrice e nomina Commissione

Con la presente, in relazione alla procedura di attribuzione dell'incarico di lavoro atipico in oggetto, la sottoscritta Prof.ssa Maria Paola Landini, *Responsabile di Progetto (PI), Direttore f.f della SC Laboratorio di Nanobioteologie-NABI, Direttore f.f del Dipartimento Rizzoli RIT* delega alla partecipazione alla Commissione Valutatrice in sua vece il Dott. Francesco Perdisa come Responsabile di Progetto (PI) e il Dott. Alessandro Di Martino come Responsabile del Servizio.

Cordiali saluti.

Bologna, 07/09/18

Responsabile di Progetto (PI)/Direttore f.f
della SC Lab. NABI /Direttore f.f del
Dipartimento Rizzoli RIT
Prof. ssa Maria Paola Landini

**** * * *

Preso atto della Delega/e di cui sopra, con la presente in relazione alla procedura di attribuzione dell'incarico di lavoro atipico in oggetto, la sottoscritta Prof.ssa Maria Paola Landini, in qualità di Direttore di Dipartimento, comunica che la Commissione è così composta:

Dott. Francesco Perdisa	<i>In qualità di delegato del Responsabile del progetto di ricerca (PI)</i>
Dott. Alessandro Di Martino	<i>In qualità di delegato del Responsabile del Servizio</i>
Prof. Maria Paola Landini	<i>In qualità di Direttore f.f di Dipartimento</i>

Cordiali saluti.

Prof. ssa Maria Paola Landini
Direttore f.f di Dipartimento