

SERVIZIO SANITARIO REGIONALE
EMILIA - ROMAGNA

Istituto Ortopedico Rizzoli di Bologna
Istituto di Ricovero e Cura a Carattere Scientifico

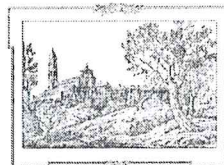

V13

Mod_02

RICHIESTA DI AVVISO DELL'ESPLETAMENTO DI PROCEDURA COMPARATIVA

Rif. prot. nr. **del 1958 del 2/05/19**

In data 30/04/2019 l'Ing. Alberto Leardini, Direttore f.f. della Struttura Complessa Laboratorio Analisi del Movimento e Valutazione Funzionale – Clinica Protesi, per soddisfare le esigenze di carattere temporaneo a cui non è possibile far fronte con personale in servizio di seguito rappresentate: necessità di raccolta e analisi di dati per le pubblicazioni nell'ambito dei progetti denominati: "Protesi di caviglia a 3 componenti, personalizzate e standard: valutazione radiografica, clinica e di Gait analysis. Trial Clinico randomizzato" - CUP D31I18000750001 (Responsabile del progetto Ing Alberto Leardini) e "NEXT GENERATION ANTIBACTERIAL NANOSTRUCTURED OSSEOINTEGRATED CUSTOMIZED VERTEBRAL REPLACEMENT (EURONANOMED III)" (Nanovertebra) – CUP D36C18000810001 (Responsabile del Progetto Dott.ssa Milena Fini)

Dichiara

di indire una procedura comparativa di selezione dall'Albo dei collaboratori dell'Istituto Ortopedico Rizzoli per:

Profilo professionale richiesto	<p>Titolo di studio: laurea vecchio ordinamento/specialistica/magistrale in Ingegneria Biomedica o equipollenti</p> <p>Esperienze professionali nel campo delle acquisizioni ed elaborazioni di immagini biomedicali delle articolazioni umane.</p> <p>Altre competenze richieste: ottime conoscenze di software nell' ambito della bioingegneria per la valutazione biomeccanica di articolazioni naturali e protesizzate; ottima conoscenza di software per la segmentazione e ricostruzione 3D da immagini biomediche, quali ad esempio "Matlab" ed "AMIRA"; buona conoscenza della lingua inglese.</p> <p>Area Albo collaboratori: 10 Area ingegneristica e Tecnologica.</p> <p>Figura non reperibile fra le risorse interne (verifica del 24/04/2019)</p>
Natura giuridica della prestazione	<p><input checked="" type="checkbox"/> prestazione d'opera intellettuale</p>
Oggetto della prestazione	<p>Il professionista dovrà effettuare la ricostruzione delle forme morfologiche per la caratterizzazione geometrica e la personalizzazione di 12 modelli anatomici segmentali ed articolari. Tale attività verrà eseguita su modelli tra piede, caviglia e colonna, e verrà articolata come di seguito specificato: studio di n. 2 modelli entro il 30 giugno 2019 e di n. 10 modelli nel restante periodo. I dati ottenuti ed analizzati saranno utilizzati ai fini di future pubblicazioni scientifiche.</p>
Durata	<p>6 Mesi</p>
Costo totale (comprensivo di compenso lordo collaboratore e oneri previdenziali e fiscali a carico dell'Ente)	<p>€ 2.500,00 al mese</p> <p>Si precisa che detto importo rappresenta il costo budgettizzato per l'Istituto Ortopedico Rizzoli e non il compenso del lavoratore, che dipenderà dalla qualificazione fiscale del rapporto che si andrà a instaurare.</p>
Modalità di svolgimento della prestazione	<p>Nominativo del Responsabile che dovrà verificare ed attestare l'avvenuta esecuzione della prestazione: Ing Alberto Leardini (SC Laboratorio Analisi del movimento e Valutazione Funzionale – Clinica Protesi)</p> <p>Modalità previste per la verifica dello svolgimento: presentazione di relazione scritta dettagliata sull'attività svolta, attestante il raggiungimento degli obiettivi da parte del professionista, contestualmente alla presentazione di ciascuna fattura</p> <p>Nel contratto che verrà stipulato con l'Istituto Ortopedico Rizzoli, il Professionista si impegnerà ad astenersi dallo stipulare con terzi contratti di ricerca concorrente di pari oggetto - quale dipendente, consulente o in qualsiasi altra forma (parasubordinato o autonomo) occasionalmente e saltuariamente, con o senza vincoli di subordinazione, con o senza retribuzione o profitto - esercitando l'attività oggetto del presente contratto esclusivamente a favore dell'Istituto Ortopedico Rizzoli. Tale obbligo varrà per tutta la durata del contratto a partire dalla sua sottoscrizione e su tutto il territorio italiano.</p>
Modalità di selezione	<p>Valutazione comparativa del curriculum vitae inserito nell'Albo dei Collaboratori dell'Istituto Ortopedico Rizzoli e, se ritenuto necessario dalla Commissione</p>

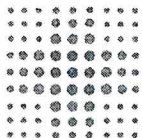

SERVIZIO SANITARIO REGIONALE
EMILIA - ROMAGNA

Istituto Ortopedico Rizzoli di Bologna
Istituto di Ricovero e Cura a Carattere Scientifico

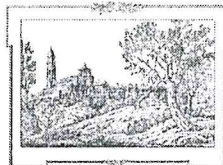

V13

Mod_02

	Valutatrice ^② , colloquio conoscitivo ^② .
Finanziamento	-fino al 30 giugno 2019, a carico dei fondi 5 per mille 2016 del Progetto: "Protesi di caviglia a 3 componenti, personalizzate e standard: valutazione radiografica, clinica e di Gait analysis. Trial Clinico randomizzato". (codice PRWEB numero: 7195) CUP D31118000750001, Responsabile del progetto Ing Alberto Leardini; -per il periodo rimanente, a carico dei fondi del Progetto: "NEXT GENERATION ANTIBACTERIAL NANOSTRUCTURED OSSEOINTEGRATED CUSTOMIZED VERTEBRAL REPLACEMENT (EURONANOMED III)" (Nanovertebra) (codice PRWEB numero: 7011) CUP D36C18000810001, Responsabile del progetto Dott.ssa Milena Fini

di aver rispettato il "Regolamento per la disciplina dei contratti atipici", approvato con deliberazione n. 439 del 18/11/2014 e di essere consapevole che di quanto previsto dal D.Lgs. 165/2001 art. 7 co. VI in relazione all'incarico che verrà attribuito.

Data 24 Aprile 2019

Ing Alberto Leardini
Firma del responsabile del Progetto (P.I.)

Dott.ssa Milena Fini

Firma del responsabile del Progetto (P.I.)

Ing Alberto Leardini
Firma del Responsabile del Servizio o
Direttore (gerarchico)

VISTO

Prof.ssa Maria Paola Landini
Il Direttore Scientifico

Note (a cura del SC Amministrazione della Ricerca - SCAR)

Le modalità di svolgimento della selezione tramite procedura comparativa sono disciplinate dal "Regolamento per la disciplina dei contratti di lavoro atipici," approvato con Deliberazione dell'Istituto Ortopedico Rizzoli (d'ora in avanti "IOR") n. 439 del 18 novembre 2014 (d'ora in avanti "Regolamento")

① I titoli e le competenze professionali richiesti devono essere posseduti alla data della pubblicazione del presente avviso.

② **Per poter partecipare alla selezione è necessario:**

a) registrarsi all'interno dell'Albo dei Collaboratori di IOR, procedendo come da istruzioni riportate passo per passo, nella sezione di iscrizione all'Albo presente nella pagina web istituzionale: www.ior.it - sezione "il Rizzoli" alla voce "Lavora con noi" - "Albo dei Collaboratori".

b) inviare una e-mail al seguente indirizzo di posta elettronica certificata: ufficio.ricerca@pec.ior.it - SC Amministrazione della Ricerca.

La mail potrà essere inviata tramite PEC (posta elettronica certificata) nel caso il concorrente ne abbia la disponibilità, oppure tramite indirizzo di posta elettronica normale.

Resta esclusa la responsabilità di IOR per eventuali errori di sistema nella fase di invio della e-mail da parte del candidato.

L'oggetto della e-mail deve indicare il riferimento al presente avviso (numero di protocollo e data), e l'indicazione del Richiedente l'attivazione del contratto.

Il testo della e-mail deve indicare **obbligatoriamente** il riferimento al presente avviso (numero di protocollo e data), la propria esplicita volontà alla partecipazione al presente avviso e il numero di iscrizione all'Albo dei Collaboratori, corrispondente al numero identificativo assegnato in fase di registrazione e reperibile dalla generazione automatica in pdf del proprio curriculum vitae dall'Albo dei collaboratori. Le e-mail pervenute senza anche uno soltanto di questi dati renderanno la candidatura inammissibile.

In ogni caso la e-mail dovrà pervenire **entro il termine perentorio delle ore 12 del quindicesimo giorno di calendario successivo alla data di pubblicazione del presente avviso sul sito internet di IOR**, come indicato in calce al presente documento. Le candidature pervenute oltre tale termine non verranno prese in considerazione. Qualora detto termine cada in un giorno festivo, esso è prorogato alla stessa ora del primo giorno non festivo successivo.

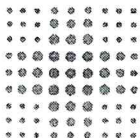

SERVIZIO SANITARIO REGIONALE
EMILIA - ROMAGNA

Istituto Ortopedico Rizzoli di Bologna
Istituto di Ricovero e Cura a Carattere Scientifico

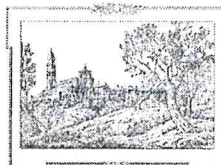

V13

Mod_02

L'inserimento nella lista dei candidati sarà confermato da parte della S.C. Amministrazione della Ricerca attraverso la pubblicazione dell'elenco partecipanti sul sito internet www.ior.it - sez. Lavora con noi – Bandi lavoro autonomo nella medesima pagina da cui è scaricabile il presente Avviso.

③ La Commissione valutatrice è composta dal Responsabile del progetto di ricerca, Responsabile della Struttura richiedente (o suo delegato) e dal Direttore di Dipartimento/Area (o suo delegato). Eventuali soggetti delegati devono essere scelti tra il personale strutturato IOR esperto in materia.

④ La convocazione ad eventuale colloquio conoscitivo verrà effettuata tramite comunicazione all'indirizzo e-mail da cui è pervenuta la candidatura, salvo indicazione di diverso indirizzo e-mail, da fornirsi **obbligatoriamente** al momento dell'invio della candidatura. Tale comunicazione costituisce già a tutti gli effetti convocazione al colloquio, pertanto i candidati che non si presenteranno nel giorno, ora e sede stabiliti, saranno considerati rinunciatari al presente Avviso, quale sia la causa dell'assenza, anche indipendente dalla loro volontà.

La presente comunicazione, pubblicata sul sito web di IOR nella sezione "Il Rizzoli"- "Lavora con noi" – "Bandi per il lavoro autonomo" per la durata di 15 giorni a partire da 02/05/2019, ha valore meramente informativo e non vincola IOR alla successiva stipula del contratto.

L'esito della procedura, che terminerà entro 3 mesi dalla pubblicazione del presente Avviso sul sito web di IOR, verrà comunicato tramite la **pubblicazione** (sul sito web di IOR nella sezione "Il Rizzoli"- "Lavora con noi" – "Bandi per il lavoro autonomo" nella medesima pagina da cui è scaricabile il presente Avviso) **dell'atto** (determinazione/deliberazione) **di conferimento dell'incarico** al candidato prescelto, a cui sarà allegato il **verbale contenente l'esito della procedura comparativa preliminare**. Non trattandosi di "bando di concorso", non verrà formulata alcuna graduatoria. Il candidato prescelto verrà contattato dalla SCAR in vista della formalizzazione dell'incarico.

Per informazioni rivolgersi alla Struttura Complessa Amministrazione della Ricerca – Istituto Ortopedico Rizzoli - tel. 051.6366740; 051.6366982 e-mail: sars@ior.it

Scadenza: ore 12 del

17/05/2019